DS AUTOMOBILES

TWÓJ SAMOCHÓD. ZAWSZE ONLINE.

AKTYWUJ SWOJE USŁUGI POŁĄCZONE DS I ODKRYJ WSZYSTKIE ICH KORZYŚCI.

KLIKNIJ NA KAŻDY KROK, ABY DOTRZEĆ DO DEDYKOWANEGO AKAPITU.

PRZED ROZPOCZĘCIEM

UTWÓRZ KONTO

AKTYWUJ CONNECT ONE

AKTYWUJ CONNECT PLUS

POWIĄZANIE POJAZDU

PRZED ROZPOCZĘCIEM.

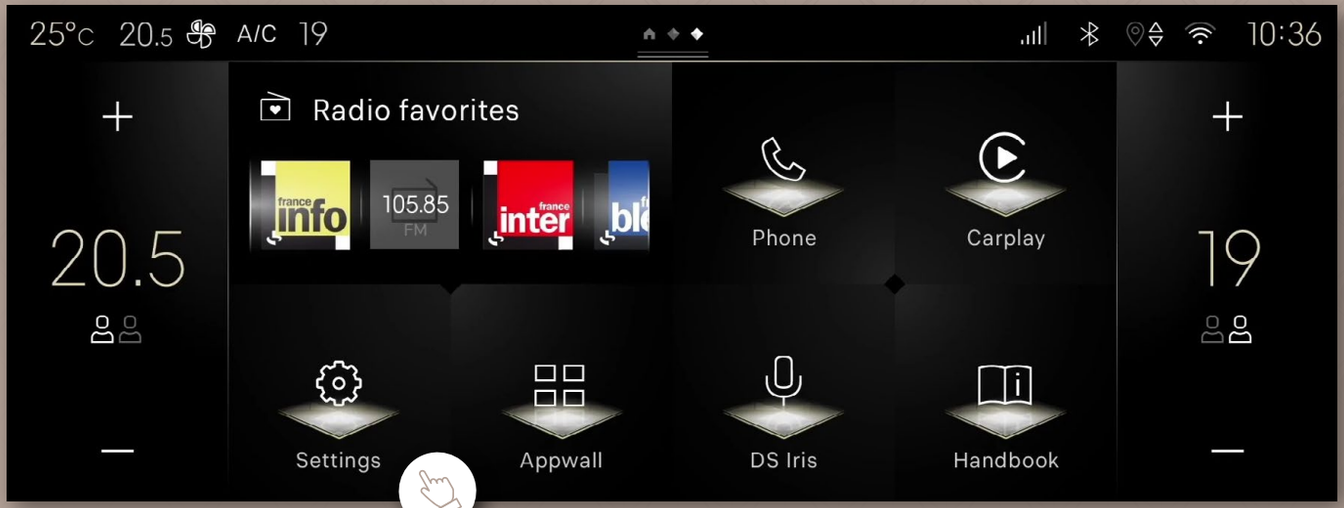

Przejdź do ustawień systemu multimedialnego i upewnij się, że pojazd **udostępnia swoje dane i lokalizację**.

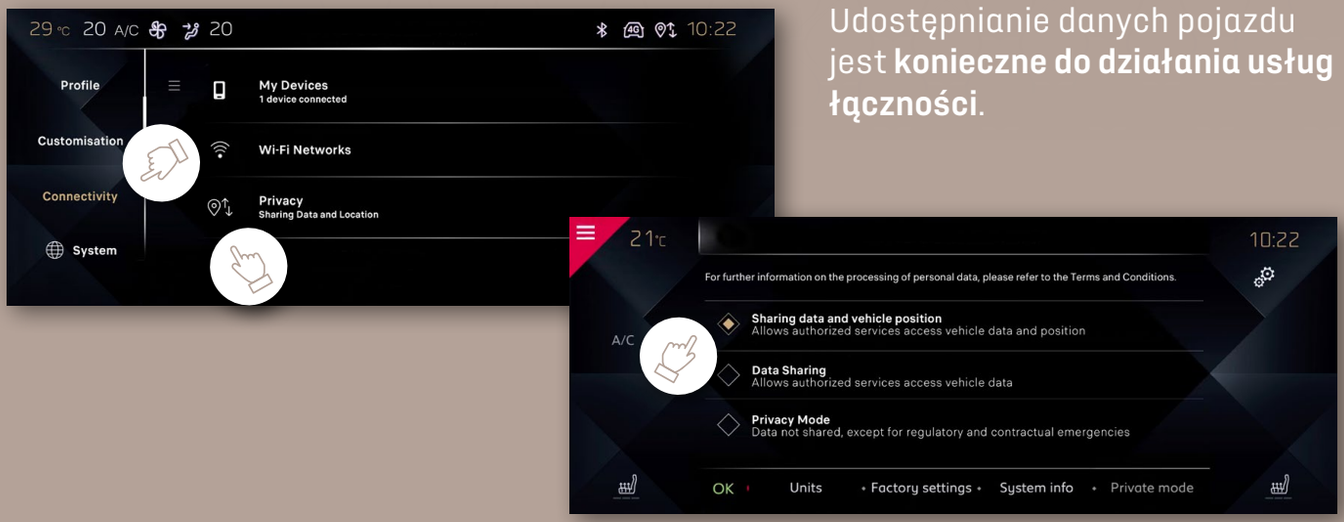

Udostępnianie danych pojazdu jest **konieczne do działania usług łączności**.

Upewnij się, że najnowsze aktualizacje są zainstalowane w systemie multimedialnym.

Jeśli dostępna jest aktualizacja oprogramowania, może pojawić **się wyskakujące okno lub powiadomienie** z prośbą o jej zainstalowanie.

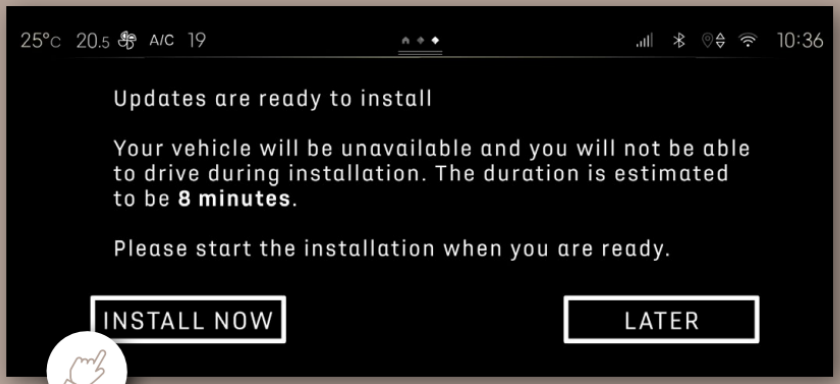

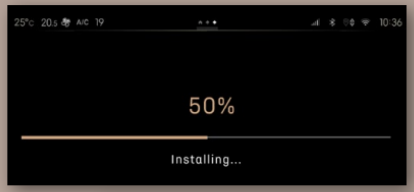

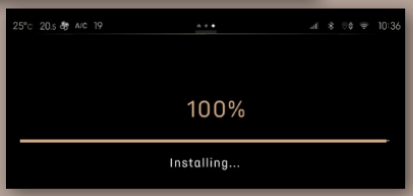

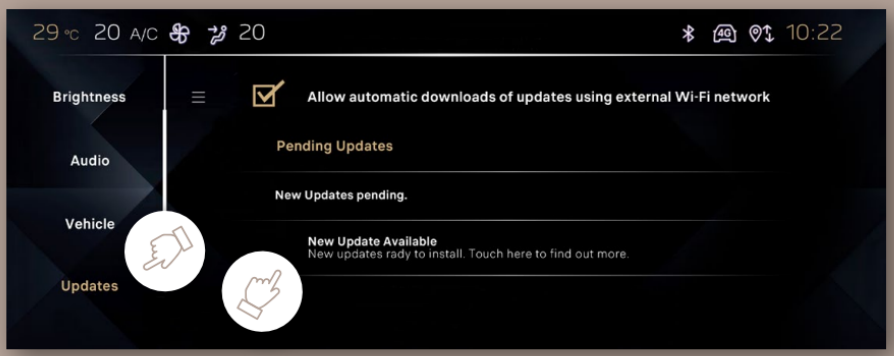

Możesz także sprawdzić ustawienia systemu multimedialnego, aby znaleźć **najnowsze aktualizacje**.

1 UTWÓRZ KONTO.

Otrzymasz wiadomość e-mail od DS Automobiles w celu rozpoczęcia aktywacji.

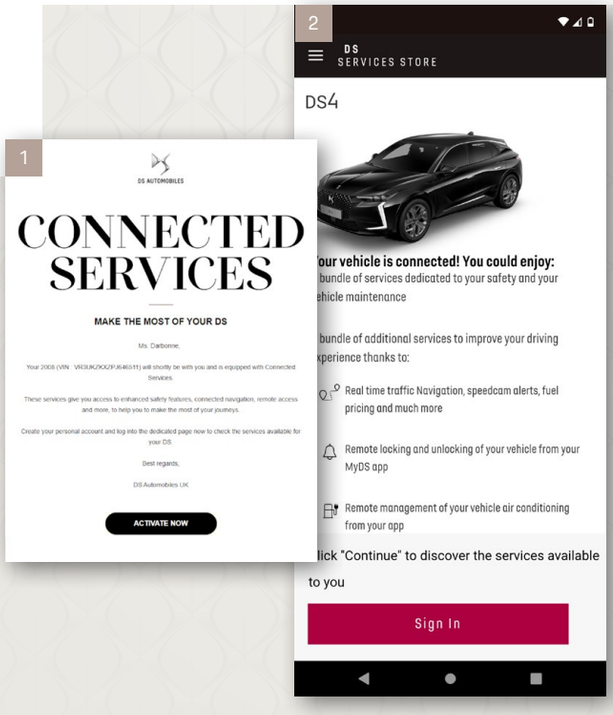

Kliknij link w wiadomości e-mail, aby przejść do sklepu **DS Automobiles Services Store**.

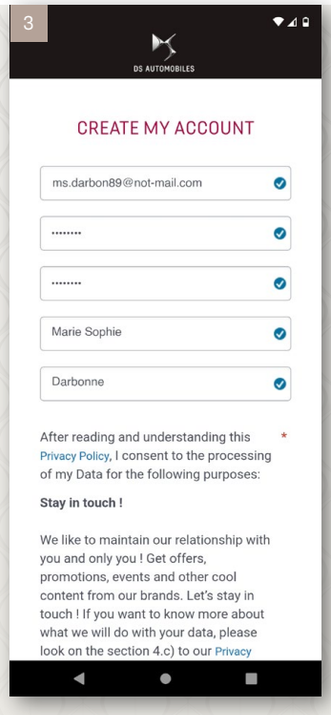

Podaj dane osobowe.

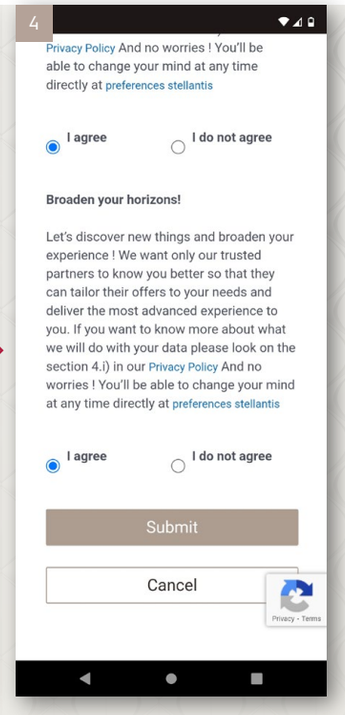

I zaakceptuj Warunki.

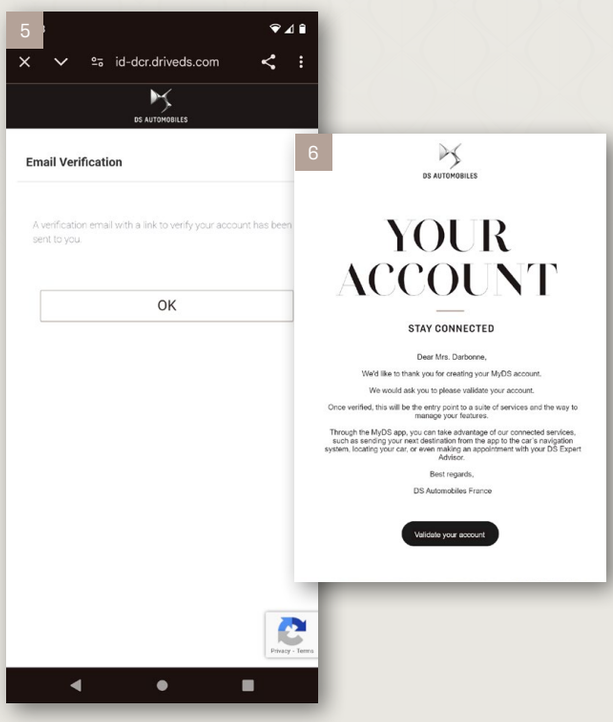

Sprawdź skrzynkę odbiorczą. Otwórz wiadomość e-mail z potwierdzeniem, następnie kliknij przycisk, aby aktywować konto.

Teraz Twoje konto jest aktywne.

Jeśli postępowałeś zgodnie z początkowym e-mailem od DS otrzymanym przy dostawie pojazdu i założyłeś lub zalogowałeś się na swoje konto, usługa Connect ONE powinna być już aktywna. Dla pojazdów elektrycznych lub hybrydowych typu plug-in wymagane są dodatkowe kroki aktywacyjne.

Jeśli nie otrzymałeś(-aś) wiadomości e-mail, **możesz łatwo utworzyć konto** z poziomu aplikacji **MyDS**. Po jej zainstalowaniu wprowadź dane osobowe, **a następnie numer VIN*** (numer identyfikacyjny pojazdu) oraz przebieg.

GET IT ON Google Play

Available on the App Store

*Możesz go znaleźć na przedniej szybie lub na dowodzie rejestracyjnym pojazdu.

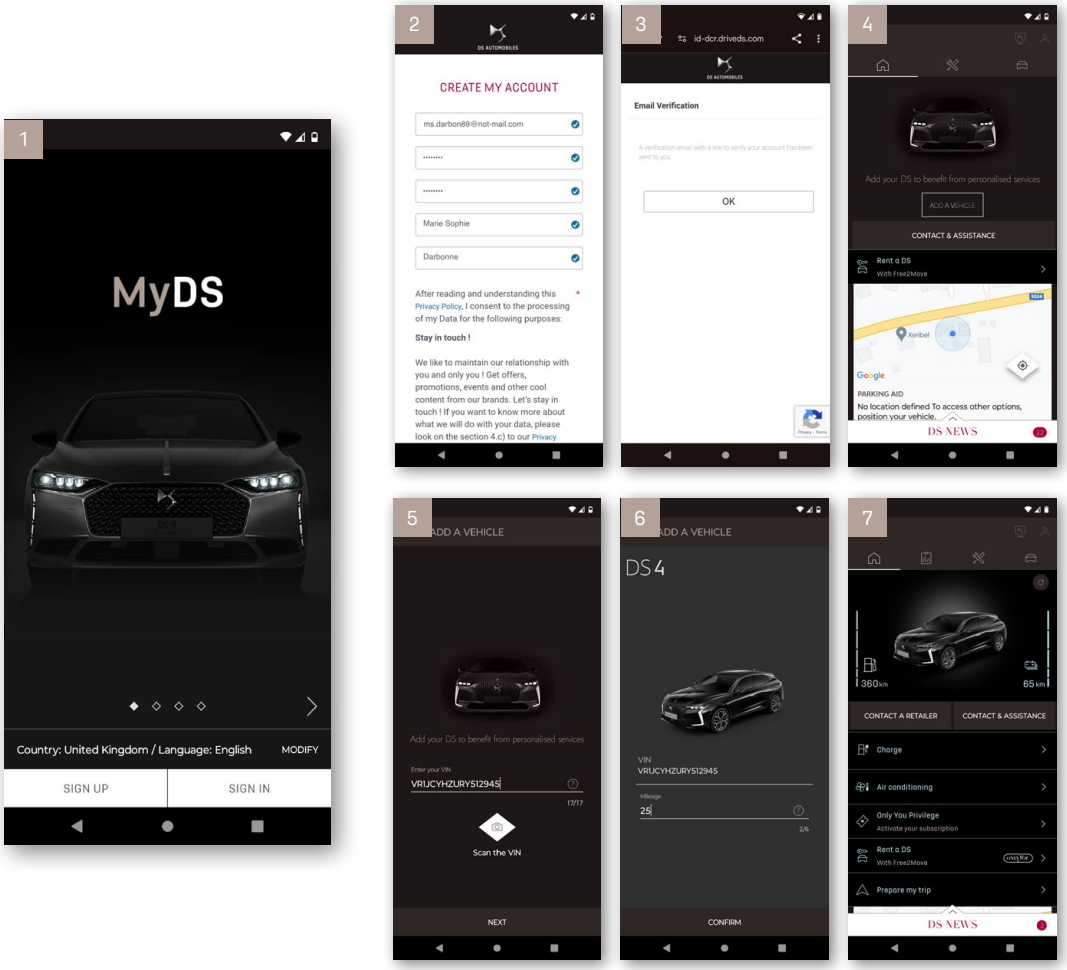

Aby aktywować swoje usługi połączone z aplikacji MyDS, przejdź do zakładki “**Pojazd**”, a następnie kliknij “**Usługi Połączone**”.

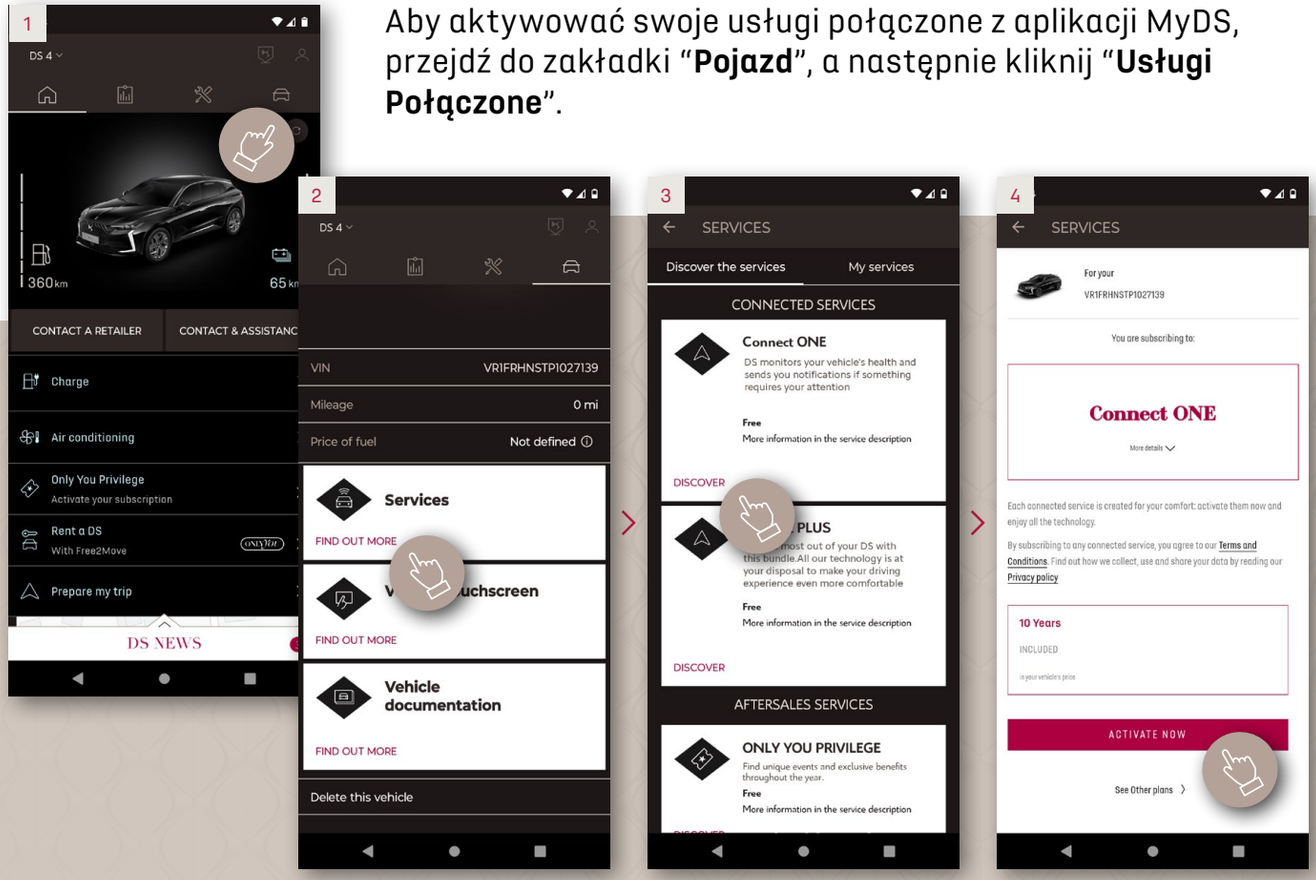

Znajdziesz tu swoje pakiety **Connect ONE** oraz **Connect PLUS**. Kliknij link „**DISCOVER**” (Odkryj).

Wybierz opcję **Connect ONE** i kliknij przycisk „**ACTIVATE NOW**” (Aktywuj).

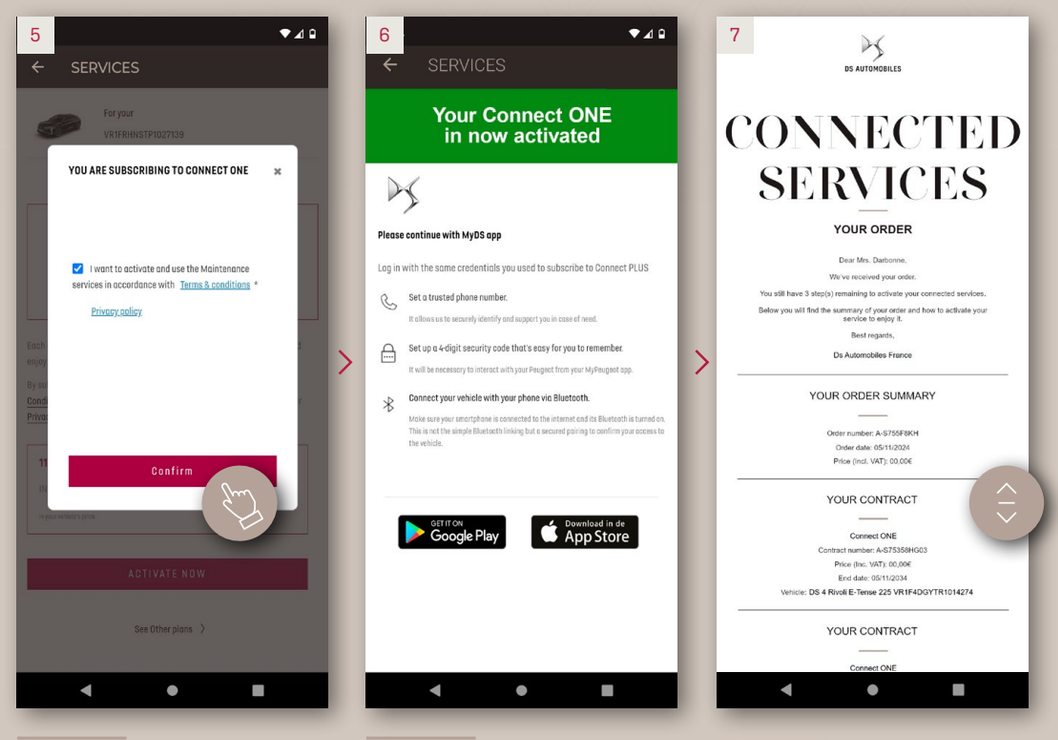

Przestrzegaj poniższych instrukcji, aby ukończyć aktywację.

Nastąpi przekierowanie na stronę z potwierdzeniem.

I otrzymasz wiadomość e-mail z potwierdzeniem.

Możesz aktywować **Connect ONE** również logując się na swoje konto na portalu **DS Automobiles Services Store**.

3 AKTYWUJ CONNECT PLUS.

ABY W PEŁNI WYKORZYSTAĆ MOŻLIWOŚCI TWOJEGO POJAZDU.

AKTYWUJĄC CONNECT PLUS, AKTYWUJESZ TAKŻE CONNECT ONE.

Wróć do sekcji Usługi Połączone w aplikacji MyDS i wybierz Connect PLUS.

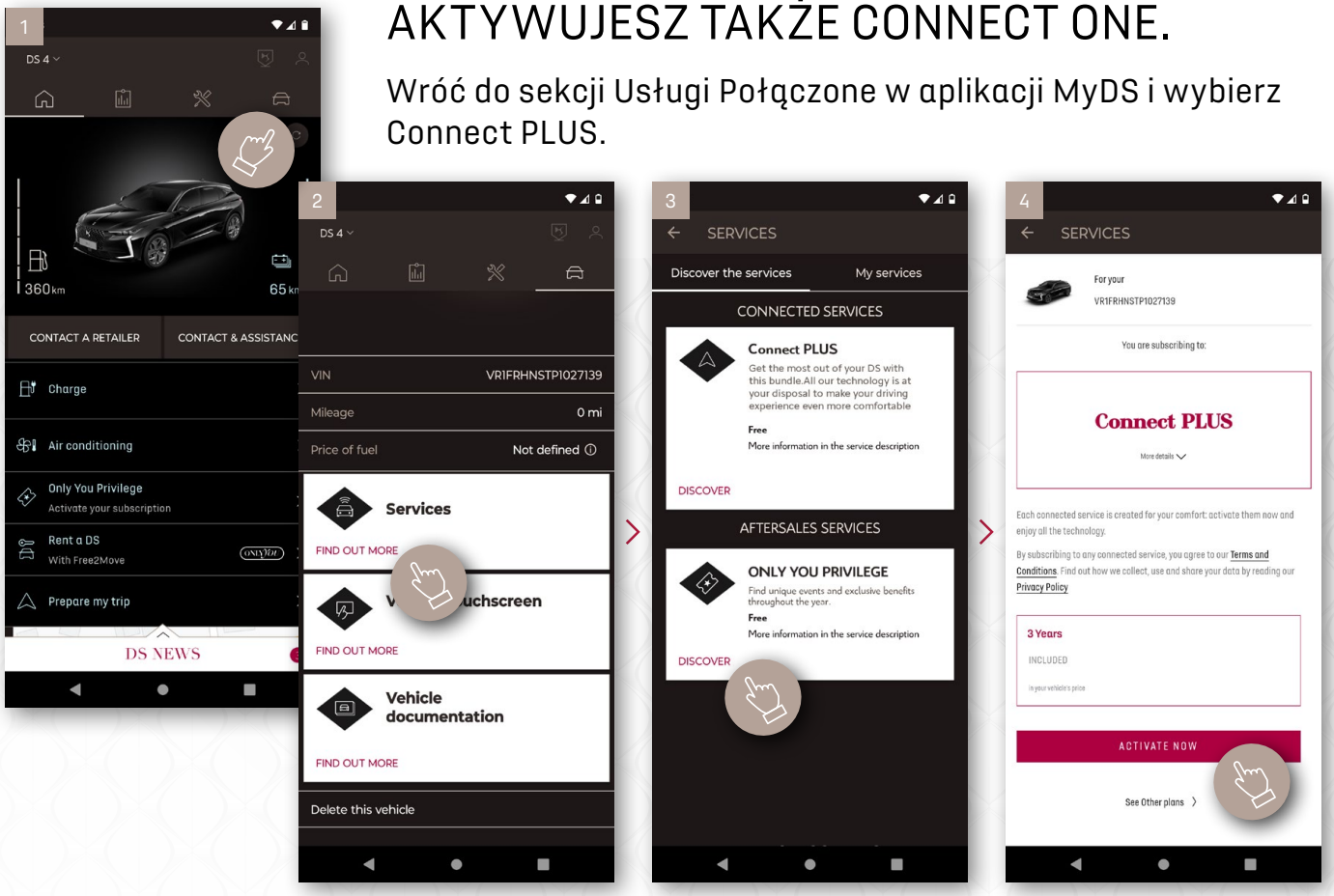

Znajdziesz tu swoje pakiety **Connect ONE** oraz **Connect PLUS**. Kliknij link „**DISCOVER**" (Odkryj).

Wybierz opcję **Connect PLUS** i kliknij przycisk „**ACTIVATE NOW**" (Aktywuj).

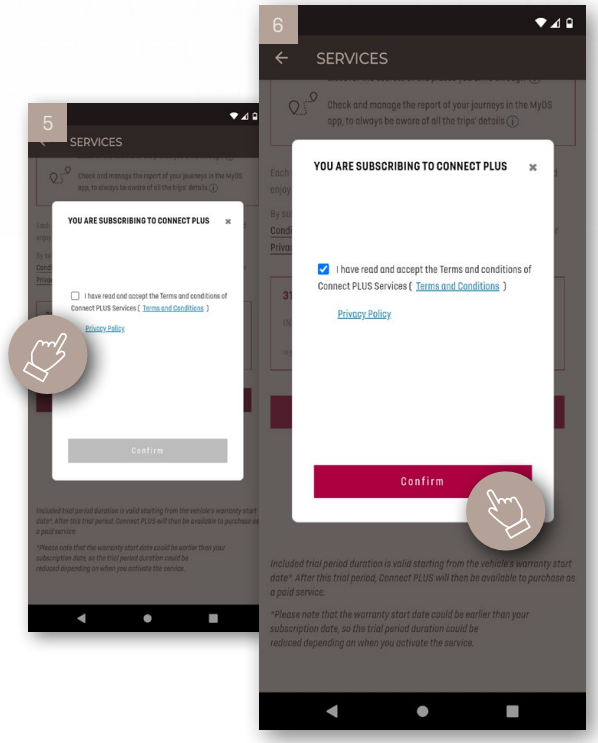

Zaakceptuj Warunki.

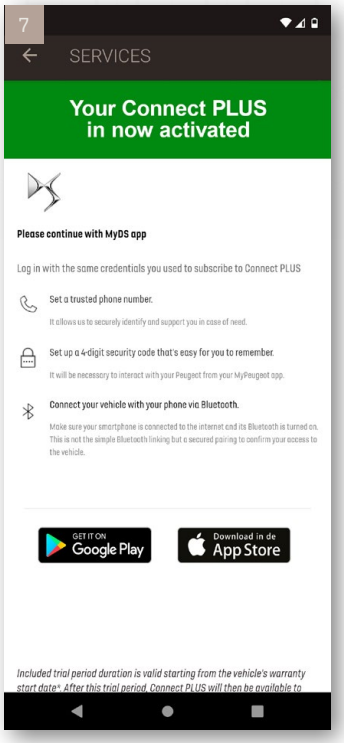

Nastąpi przekierowanie na stronę z potwierdzeniem.

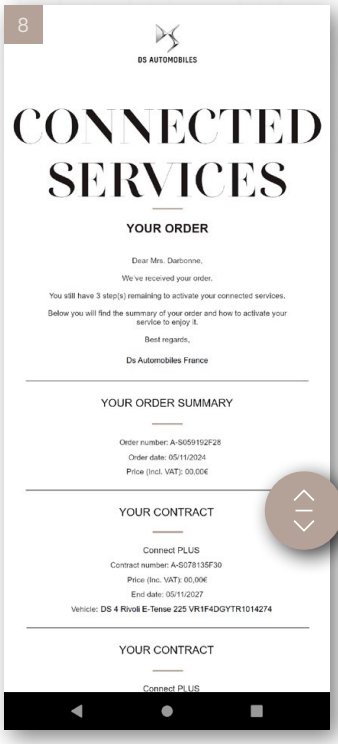

I otrzymasz wiadomość e-mail z potwierdzeniem.

Niektóre usługi Connect PLUS będą dostępne za kilka dni.

Możesz aktywować **Connect PLUS** również logując się na swoje konto na portalu **DS Automobiles Services Store**.

4 POWIĄZANIE POJAZDU.

WYKONAJ NIŻEJ OPISANE CZYNNOŚCI ZWIĄZANE Z APLIKACJĄ MYDS. JEŚLI SPAROWAŁEŚ(-AŚ) JUŻ SWÓJ SMARTFON Z POJAZDEM ZA POŚREDNICTWEM BLUETOOTH, POMIŃ OSTATNI KROK.

Wejdź do swojego pojazdu i uruchom silnik.
Przejdź do aplikacji MyDS.

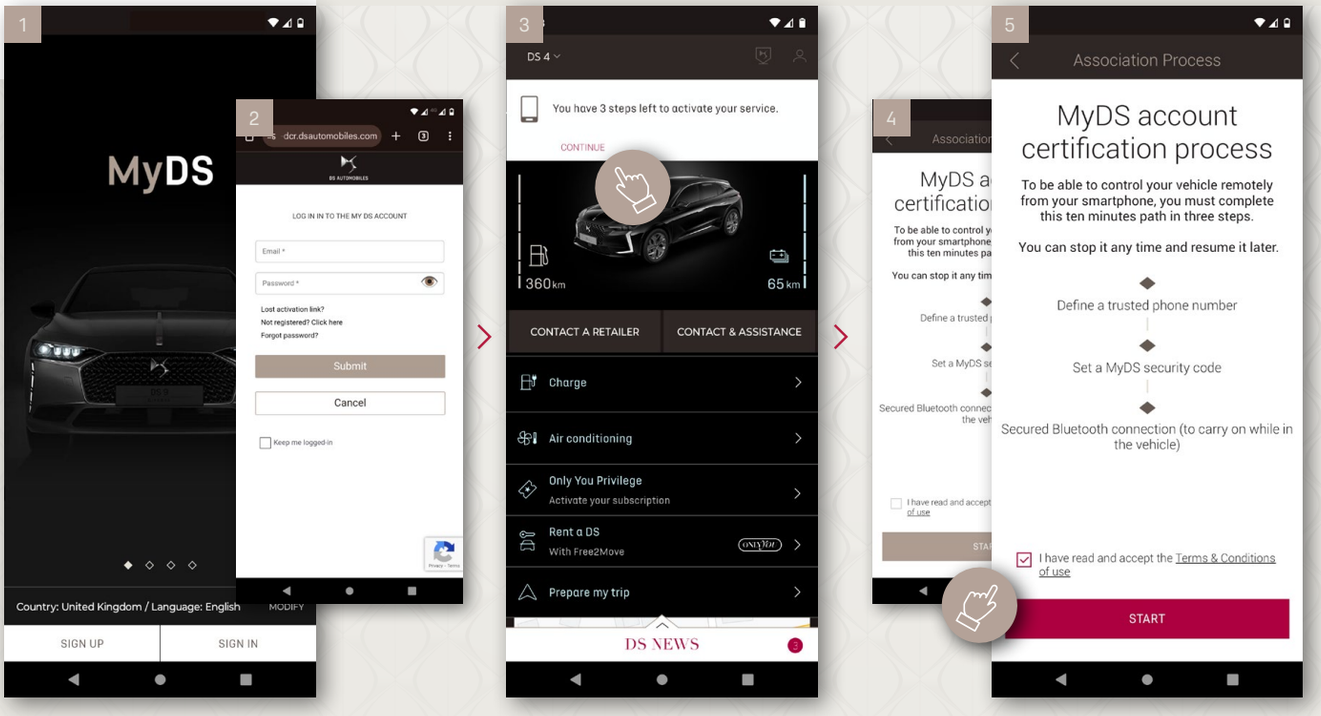

Wyświetli się baner w aplikacji z prośbą o wykonanie 3 kroków. kliknij go.

Zaakceptuj warunki i kontynuuj.

A

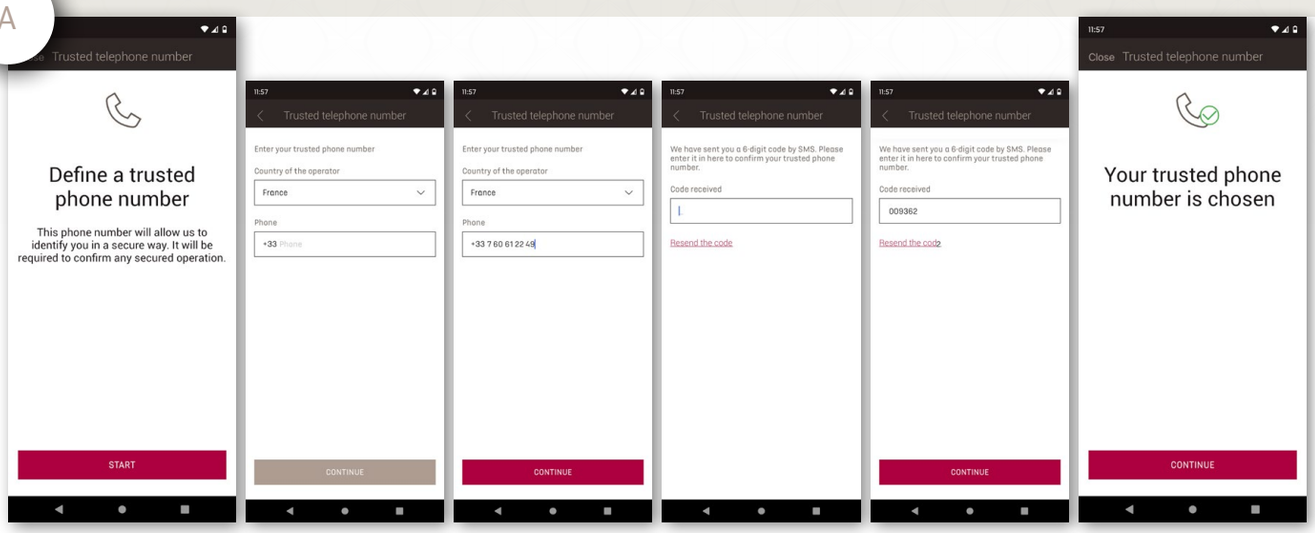

Podaj swój numer telefonu oraz kod otrzymany w wiadomości SMS.

B

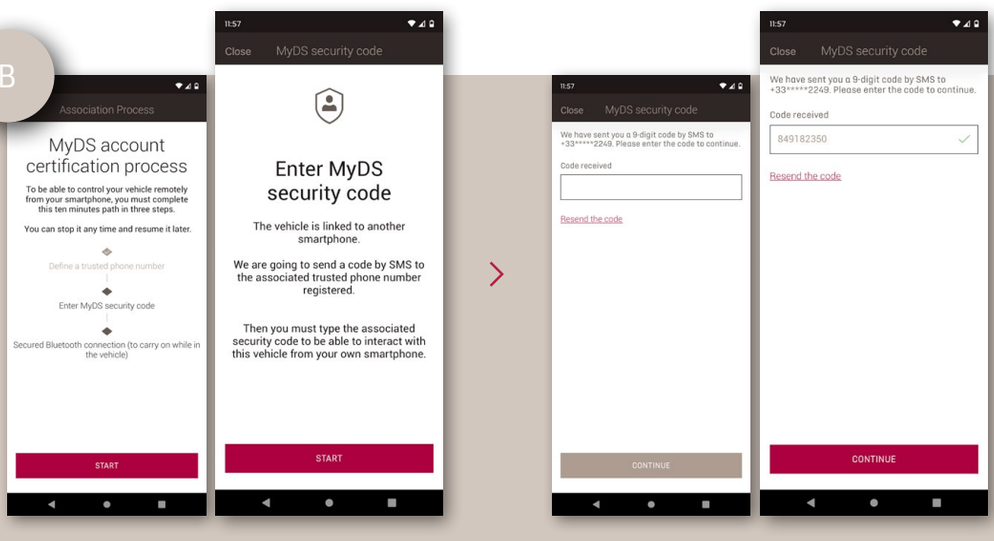

Po skonfigurowaniu numeru telefonu, utwórz 4-cyfrowy kod bezpieczeństwa.

Otrzymasz drugie potwierdzenie w wiadomości SMS.

Wpisz je i utwórz 4-cyfrowy kod bezpieczeństwa.

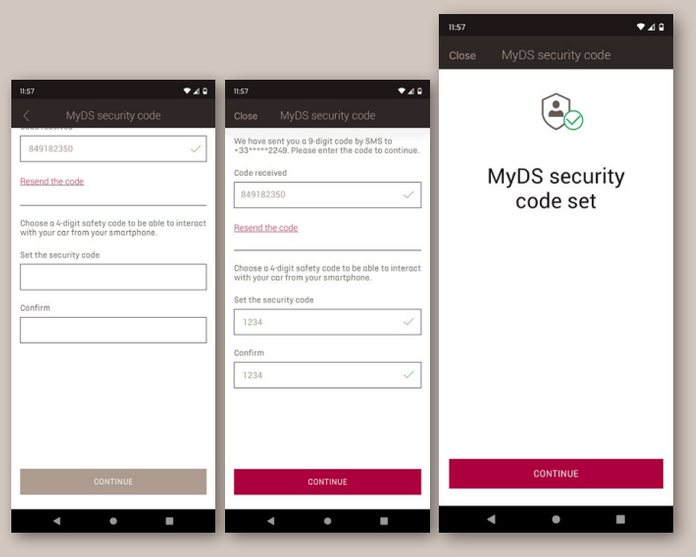

TERAZ WYKONAJ OSTATNI KROK NA POKŁADZIE POJAZDU.

LUB

4 SKANOWANIE KODU QR.

Jeśli twój pojazd obsługuje tę funkcję, użyj aplikacji MyDS, aby wygenerować kod QR na ekranie pokładowym.

Jeśli Twój pojazd nie obsługuje tej funkcji, przejdź do sekcji Parowanie Bluetooth.

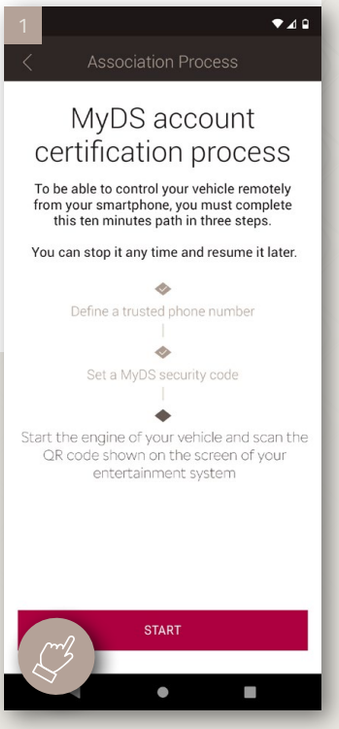

Kliknij „**START**” w aplikacji MyDS, aby rozpocząć.

Następnie kliknij przycisk „**POJAZD URUCHOMIONY, POTWIERDZAM**”.

Zeskanuj kod QR wyświetlany na ekranie centralnym.

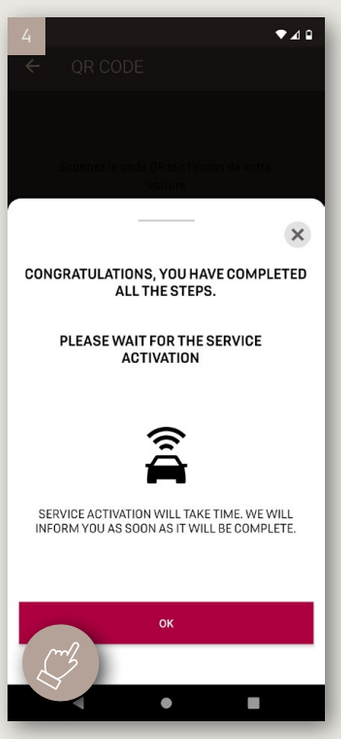

Poczekaj, aż w aplikacji mobilnej wyświetli się ekran z potwierdzeniem.

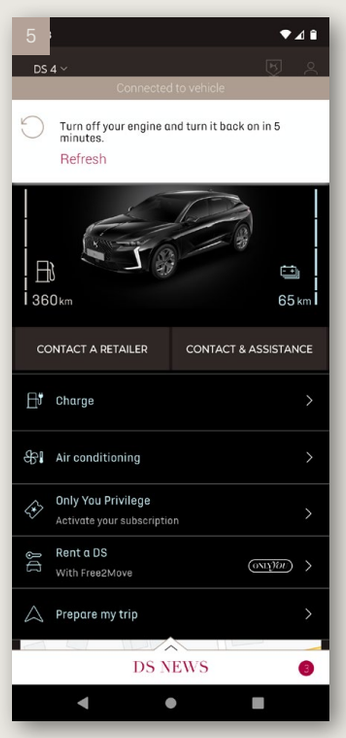

Wyłącz silnik i uruchom go ponownie po 5 minutach, aby aktywować usługi łączności.

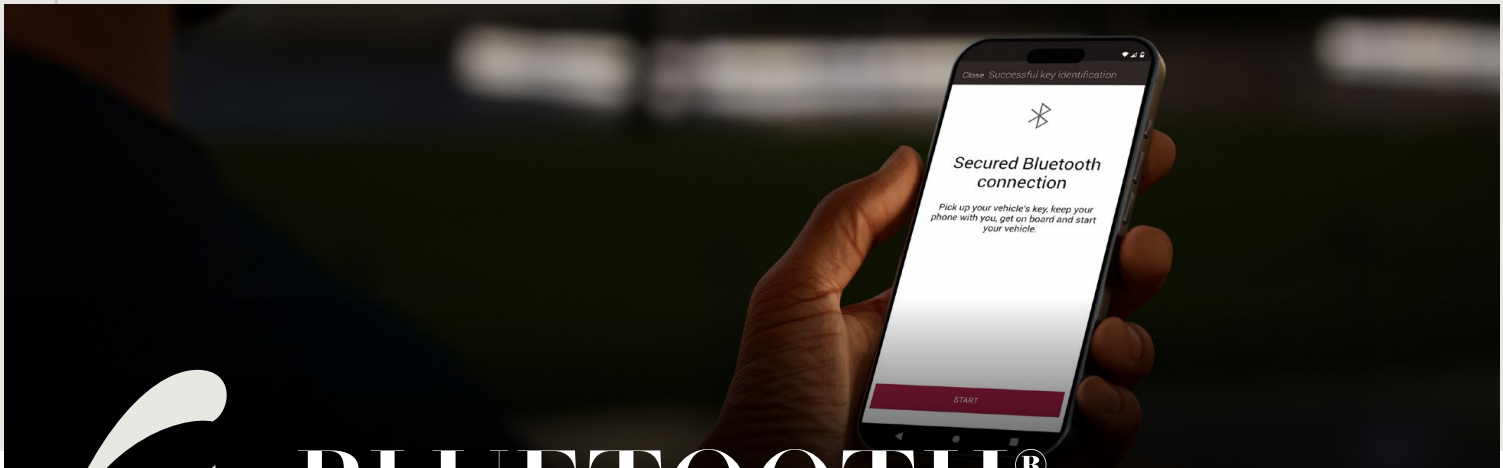

4 BLUETOOTH®.

UPEWNIJ SIĘ, ŻE FUNKCJA BLUETOOTH JEST AKTYWNA I WIDOCZNA W TWOIM TELEFONIE.

Wykonaj procedurę w systemie info-rozrywki w samochodzie, aby połączyć go z telefonem.

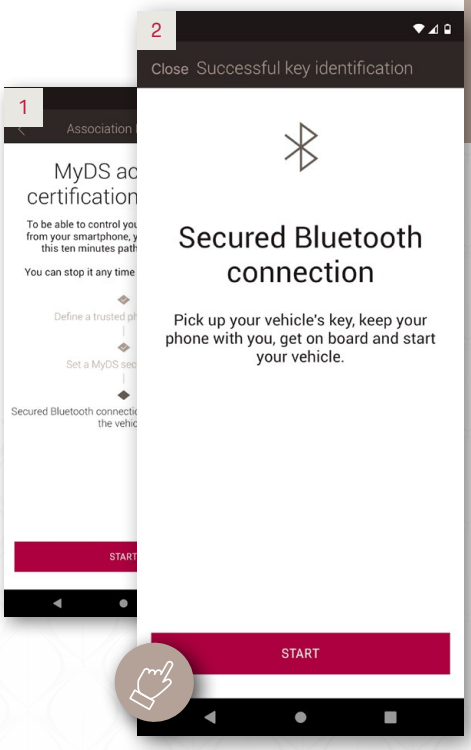

Kliknij „**START**" w aplikacji MyDS, aby rozpocząć.

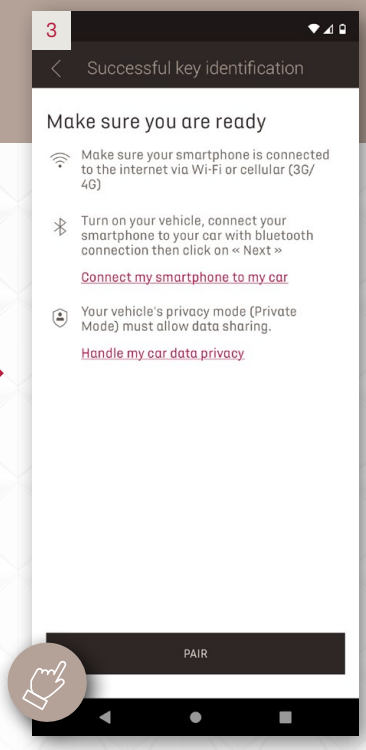

Następnie kliknij opcję „**PARUJ**".

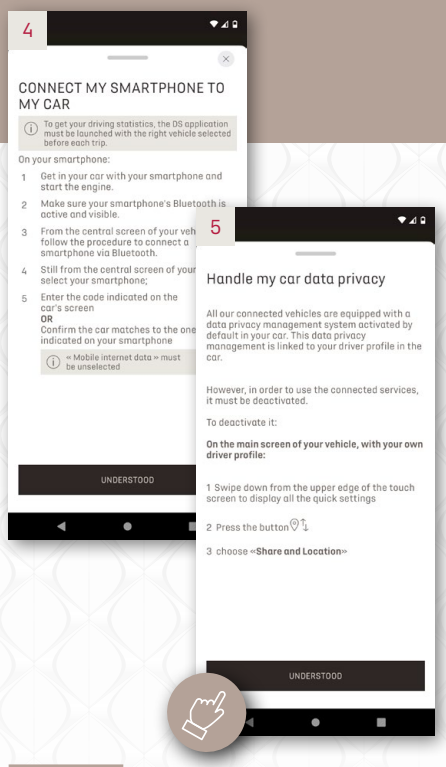

Stosuj się do instrukcji podanych w aplikacji, aby mieć pewność, że parowanie się powiedzie.

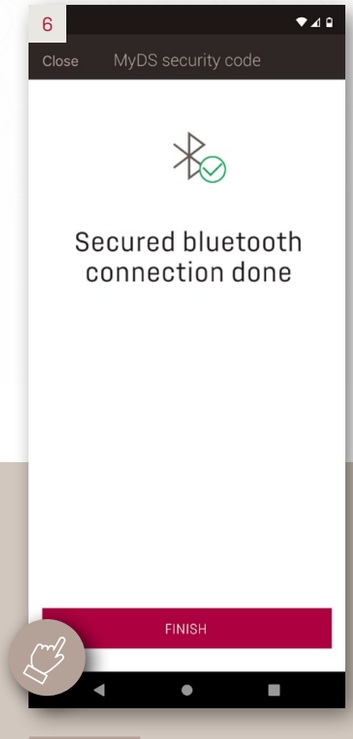

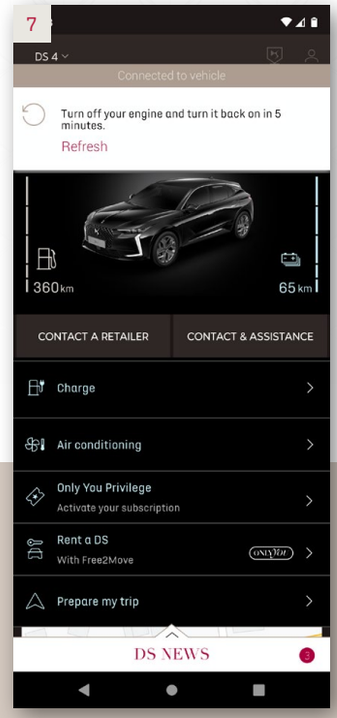

Po zakończeniu łączenia przez bluetooth kliknij przycisk „**FINISH**” (ZAKOŃCZ).

Wyłącz silnik i uruchom go ponownie po 5 minutach, aby aktywować usługi łączności.

DS AUTOMOBILES